ขั้นตอนการจัดกิจกรรมสัมมนาเข้มวิทยานิพนธ์และการศึกษาค้นคว้าอิสระ

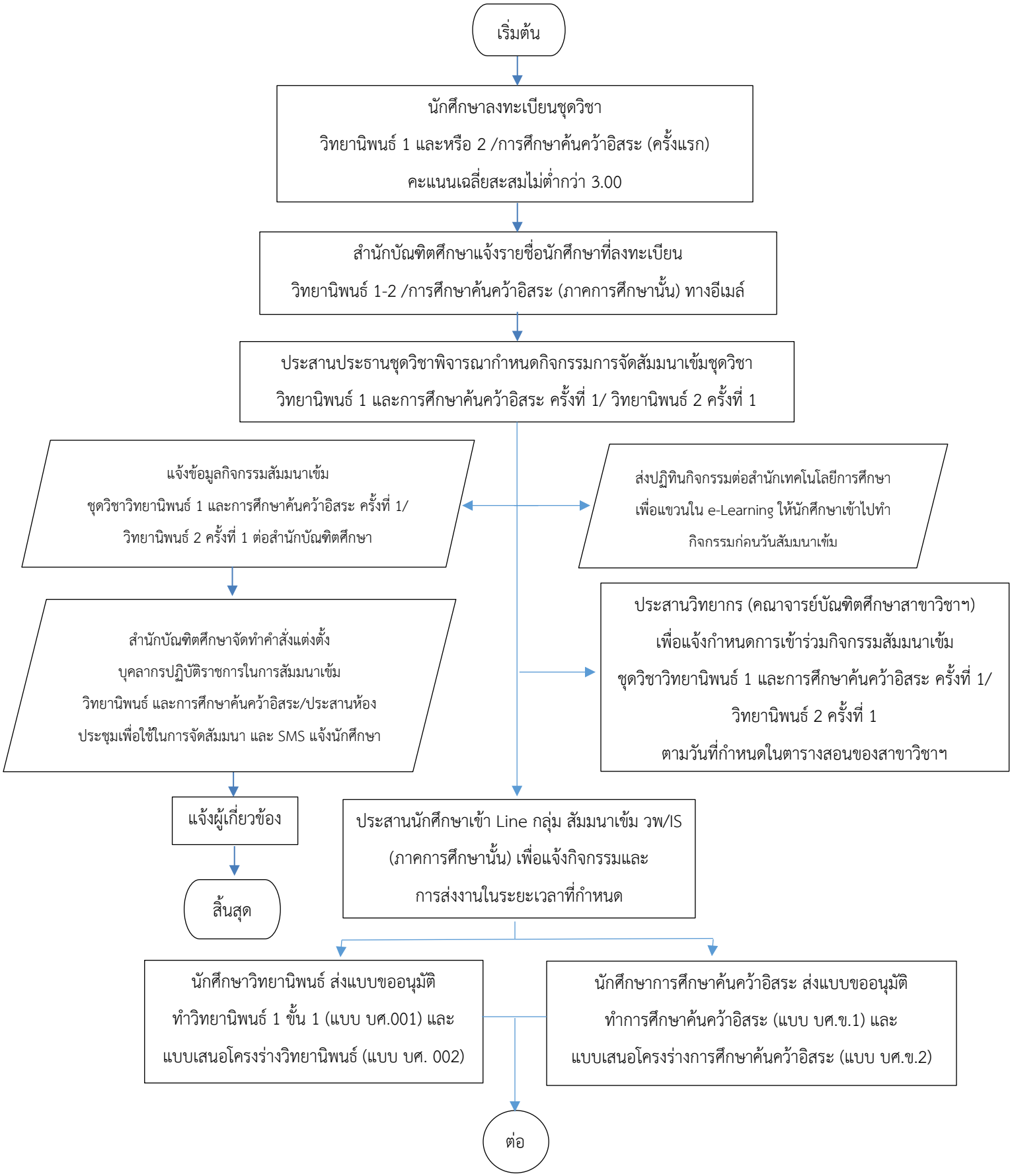

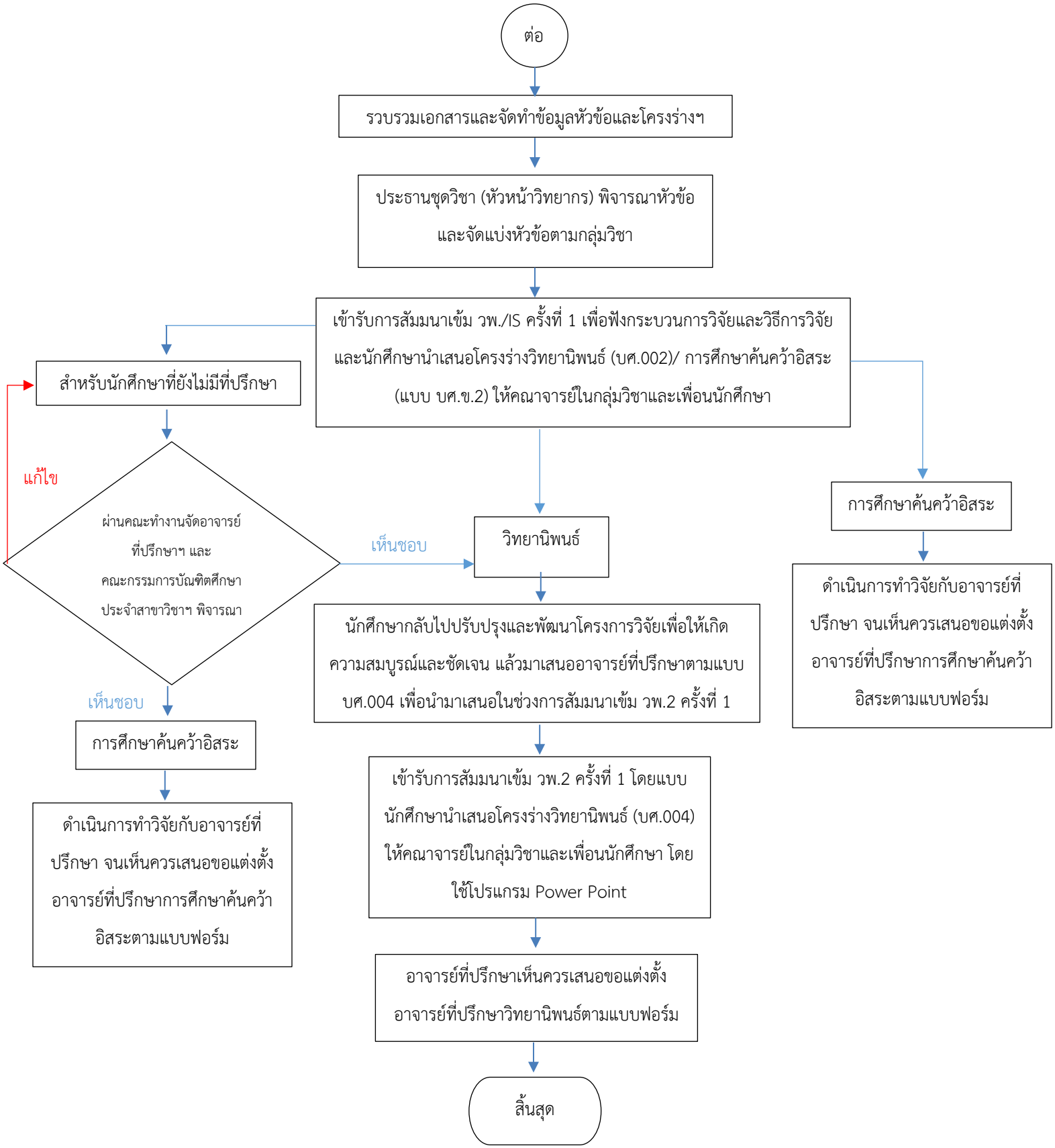
ต่อ
รวบรวมเอกสารและจัดทำข้อมูลหัวข้อและโครงร่างฯ
ประธานชุดวิชา (หัวหน้าวิทยากร) พิจารณาหัวข้อ และจัดแบ่งหัวข้อตามกลุ่มวิชา
เข้ารับการสัมมนาเข้ม วพ./IS ครั้งที่ 1 เพื่อฟังกระบวนการวิจัยและวิธีการวิจัย และนักศึกษานำเสนอโครงร่างวิทยานิพนธ์ (บศ.002)/ การศึกษาค้นคว้าอิสระ (แบบ บศ.ข.2) ให้คณาจารย์ในกลุ่มวิชาและเพื่อนนักศึกษา
สำหรับนักศึกษาที่ยังไม่มีที่ปรึกษา
แก้ไข
ผ่านคณะทำงานจัดอาจารย์ที่ปรึกษาฯ และ คณะกรรมการบัณฑิตศึกษา ประจำสาขาวิชาฯ พิจารณา
เห็นชอบ
วิทยานิพนธ์
การศึกษาค้นคว้าอิสระ
ดำเนินการทำวิจัยกับอาจารย์ที่ปรึกษา จนเห็นควรเสนอขอแต่งตั้งอาจารย์ที่ปรึกษาการศึกษาค้นคว้าอิสระตามแบบฟอร์ม
นักศึกษากลับไปปรับปรุงและพัฒนาโครงการวิจัยเพื่อให้เกิดความสมบูรณ์และชัดเจน แล้วมาเสนออาจารย์ที่ปรึกษาตามแบบ บศ.004 เพื่อนำมาเสนอในช่วงการสัมมนาเข้ม วพ.2 ครั้งที่ 1
เห็นชอบ
การศึกษาค้นคว้าอิสระ
ดำเนินการทำวิจัยกับอาจารย์ที่ปรึกษา จนเห็นควรเสนอขอแต่งตั้งอาจารย์ที่ปรึกษาการศึกษาค้นคว้าอิสระตามแบบฟอร์ม
เข้ารับการสัมมนาเข้ม วพ.2 ครั้งที่ 1 โดยแบบนักศึกษานำเสนอโครงร่างวิทยานิพนธ์ (บศ.004) ให้คณาจารย์ในกลุ่มวิชาและเพื่อนนักศึกษา โดยใช้โปรแกรม Power Point
อาจารย์ที่ปรึกษาเห็นควรเสนอขอแต่งตั้งอาจารย์ที่ปรึกษาวิทยานิพนธ์ตามแบบฟอร์ม
สิ้นสุด